

# Problematiek

door Hub Simons

In de oplosersgroep verwelkomen we nieuweling Raphaël Martens, die meteen een score van 25 punten neerzet. We wensen hem veel succes bij het beklimmen van de ladder.

## Oplossingen Hoofdlijn 207

- P.Kuijper (1-7-10-12-17-19/6-16-18-26-28-38): 22 (28) 11 (16) 7, 1 *zie diagram a:* (17A) 6 (32B, 43) 32 *motief Huguenin* (49C) 27, 17.  
A1 (33) 5, 37, 37, 32 of 31.  
A2 (32) 5, 32 en verder als hoofdvariant.  
B1(33, 42) 37, 37, 32 of 31.  
B2 (22) 32, 5 (42) 37, 37, 32 of 31.  
C (48) 37, 37, 32 of 31.  
Rijk gevulde inhoud voor een 6x6 miniatuur met twee dwangzetten en een leuk uitgebreid motief.
- O.Dijkstra (8-10-14-15-19-26-30/18-25-31-34-37-41-42): 13, 2 (23) 35 (43AB) 38, 19, 13 *zie diagram b:* (19C) 24 *motief L.Springer 1977* (46-14) 19 (46) 20, 5.  
A (28) 27 (43) 38, 44 (32, 31) 23 (36) 37 (27) 28 (150) 31.  
B (19) 8 (14; anders volgt 20) 17 (43) 38, 10, 5.  
C (46-28) 9, 20, 46.  
We zien een uitbreiding met de schijven 13 en 14 van het prachtige motief van L.Springer. Voor velen een lastige opgave.
- H.J.Simons (9-19-21-22-24-27-29-35-36/30-32-37-38-

44-45-47-48): 440, 31, 41, 26, 50, 43, 44, 3, 17, 50.

- A.van Mourik (8-9-11-13-14-18-19-21-35/15-20-22-24-25-29-30-33-42): 23A, 10, 18, 4, 24, 14. Helaas zien oplosers in de A-variant een zetverwisseling/BO:  
A 10 (27) 5 met de dreiging 23 en wit wint dan ook b.v. (40B) 23, 35.  
B (26) 15 (271) 37, 240, 23, 5x37.
- V.Bieliauskas (7-10-11-24-27-31-32-35-36-44/13-16-18-19-22-30-33-42-47): 41, 12 (7x9) 7 (13) 2 (24A) 49, 26.  
A (18) 36, 50.  
Na een rommelige beginstand is het grappig dat zwart uiteindelijk de keuze heeft via welke rondslag van de witte dam al zijn schijven van het bord gaan.
- A.van der Stoep (2-7-9-13-14-15-16-20-31-36/18-24-29-32-33-34-38-42-47-48): 328, 17 (12A) 30 (25B) 23, 239, 20, 28, 8 (13, 21) 14 (26) 10 (37, 37) 5 (361, 42) 37, 27.

a) P.Kuijper, z.a.z.  
uitbreiding Huguenin

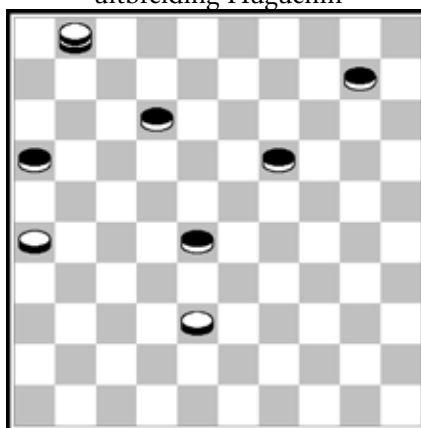

b) O.Dijkstra, z.a.z.  
uitbreiding L.Springer

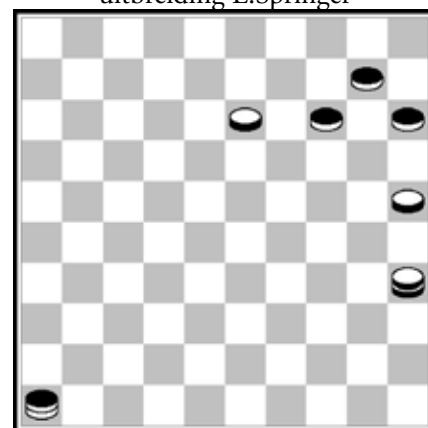

A (13) 30 doel is bezetting van veld 25 met winst; op (25) volgt dan 12 enz.

B (18) 28 (25) 22, 4.

Fraai partijspel waarin wit d.m.v. een dubbele dwangzet het verloop bepaalt.

7. H.Wilsens (16-19-23-24-26-29-31-33-36-39/17-22-27-28-32-40-41-42-47-50): 11, 21, 2, 427, 38, 35, 28, 30, 40, 28. De verborgen zwarte dam wordt door wit snel opgespoord en vakkundig opgeruimd.

8. T.Kieboom (7-10-12-13-15-17-21-27-28-36/20-23-24-26-29-32-34-38-39-47-48): 393, 472, 2, 19 (47) 42, 5.  
In dit fijne debuutprobleem van de auteur constateerden oplosers de volgende positionele BO: 30 (37) 32, 14 (11) 5 (41) 16 (46) 41 (25) 2, 39 (22, 31, 37) 14 (42) 25.

9. P.Kuijper (1-3-12-14-16-18-22-23-24-30-34-35/6-25-26-32-36-39-43-44-45-46-49-50): 28 (32) 21, 31, 41, 33, 439, 23, 7, 1 *zie diagram c*: (34) 9, 440, 30 *H.H.Balter-1941* (19)24,40.

Aardig werkstuk dat uitmondt in een uitbreiding van het eindspelletje van Balter in 1941.

10. A.van Mourik (2-5-7-8-11-13-16-18-19-22-26-28-29/15-24-27-30-31-33-37-39-42-43-44-45): 32, 3, 9, 34, 10, 20, 48 *zie diagram d* (motief C. v.d. Kuilen 1956): (17/21) 31 (21/17) 36 (22, 27) 23 (7, 32) 29 (37) 47.

Heerlijke meerslagen en een formidabele eerste zet. Veel oplosers hadden moeite de precieze bedoeling van het motief te doorgronden.

11. S.Yushkevitch (7-15-16-17-21-22-26-27-29-34-35-39-45/13-18-20-23-32-36-37-38-43-46-47-48-50): 472, 28, 371, 2, 37, 13-8 (4A) 11, 2, 27, 27 (40) 41 (44, 50) 36, 27.

A (9) 3, 26 (21) 40 (44) 39 (50) 34 met overmacht.

De charme in deze compositie zit met name in de prachtige zettenreeks 13-8, 11, 2.

12. L.de Rooij (3-5-6-10-13-15-18-19-27-28-31-32-36-37-45/11-24-25-29-30-34-38-39-40-41-43-46-47-48): 250, 25, 24, 393, 34, 39, 14, 471, 33, 14, 8, 9 (17) 3 en

we zien het Romanov motief weer op het bord verschijnen; voor de uitwerking zie nr. 12 in Hoofdlijn 207.

Mooi om te zien na het nodige voorbereidende werk hoe de slag naar 8 met hulp van de zwarte dam tot stand komt.

## Ladder

1	A. Getmanski, Rusland	152 + 16 = 168
2	J. Reiffers, Elst	138 + 23 = 161
3	R. van Egmond, Alphen a/d Rijn	122 + 25 = 147
4	Damclub Emmen, Emmen	131 + 9 = 140
5	A. Pruijs, Emmeloord	114 + 24 = 138
6	T. Stam, Alblasserdam	115 + 23 = 138
7	B. Smeenk, Delft	96 + 0 = 96
8	J. Bastiaannet, Amsterdam	69 + 23 = 92
9	S. Betten, Zaandam	84 + 0 = 84
10	W. Riemens, Goes	83 + 0 = 83
11	J. Kroeze, Velsen-Noord	64 + 10 = 74
12	K. Doorn, Purmerend	74 + 0 = 74
13	F. Schermer, Duitsland	48 + 24 = 72
14	K.R. Sikkema, Delfzijl	43 + 23 = 66
15	J.W. Uijterlinde, Vleuten	24 + 26 = 50
16	G. de Bruijn, Amersfoort	48 + 0 = 48
17	J. Pronk, Winschoten	24 + 21 = 45
18	F. Teer, Heesch	0 + 26 = 26
19	J. Plat, Volendam	0 + 25 = 25
20	R. Martens, Reims	0 + 25 = 25
21	J. Terpstra, Leeuwarden	18 + 0 = 18
22	J. Bulstra, Raalte	14 + 0 = 14
23	M. de Jong, Alphen a/d Rijn	0 + 0 = 0

## Winnaars

De heren A.Getmanski en J.Reiffers eindigen na de puntentelling bovenaan de ladder. Binnenkort komt de prijs à € 37,50 hun kant op. Gefeliciteerd!

## Nieuwe serie

Ook in de nieuwe serie treffen we een weer een nieuwe naam aan in de rubriek: Rob Spijkers bijt het spits af met een 6x6 miniatuur en er zullen meer problemen van zijn hand volgen. Zijn bijdrage is zeer welkom.

Alles over deze serie **vóór 1 mei 2017** naar Hub Simons, Caumerstraat 32, 6467 GL Kerkrade of naar [hub-simons@ziggo.nl](mailto:hub-simons@ziggo.nl)

Veel succes!

c) P.Kuijper, z.a.z.  
uitbreiding H.H.Balter 1941

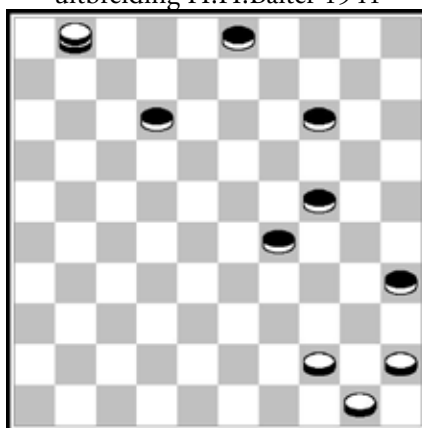

d) C.v.d.Kuilen 1956, z.a.z.

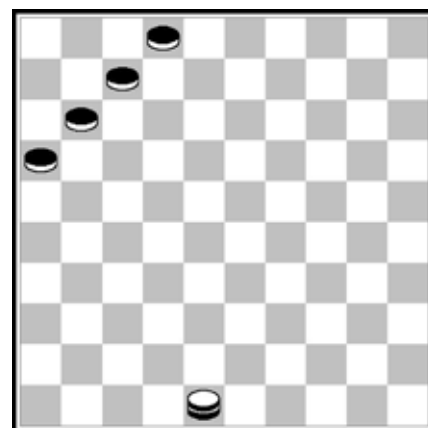

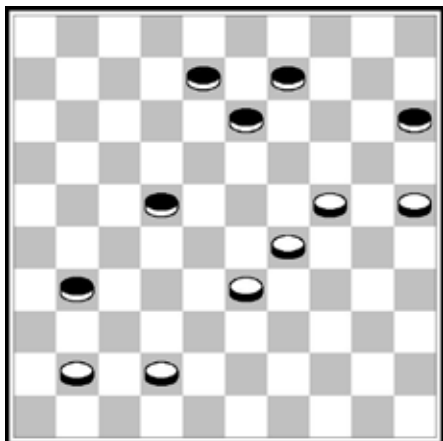

1. (6x6) R.Spijkers

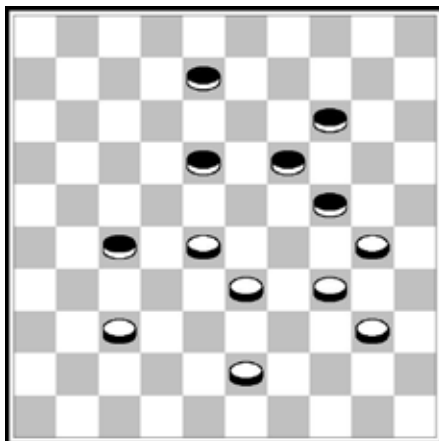

2. (6x7) O.Dijkstra

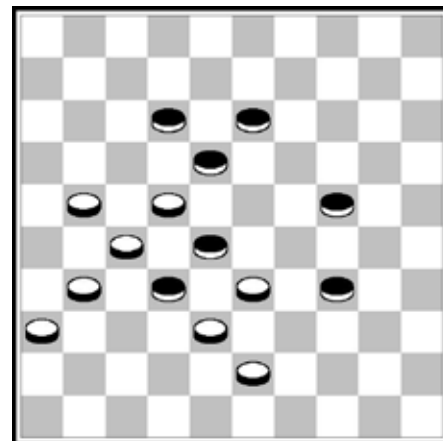

3. (7x8) P.Kuijper

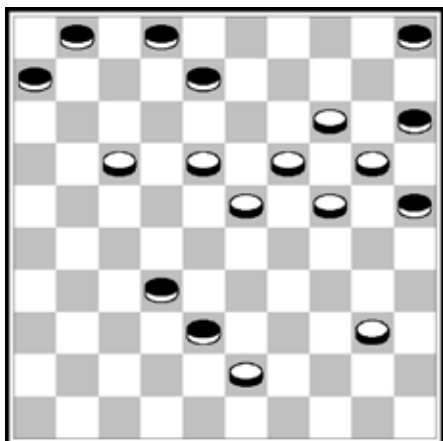

4. (9x9) A.Wuijtenburg

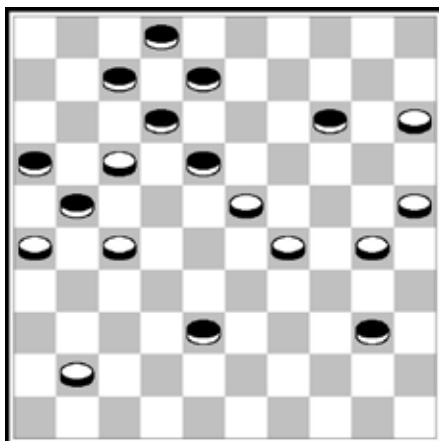

5. (10x9) V.Bieliauskas

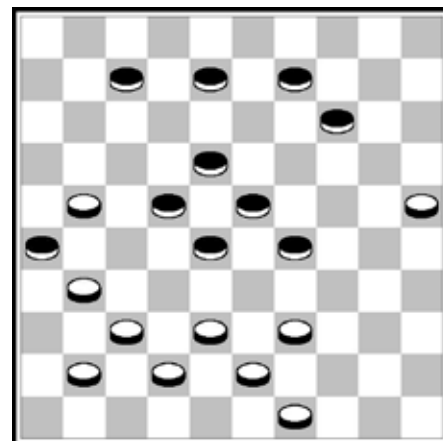

6. (10x10) T.Kieboom

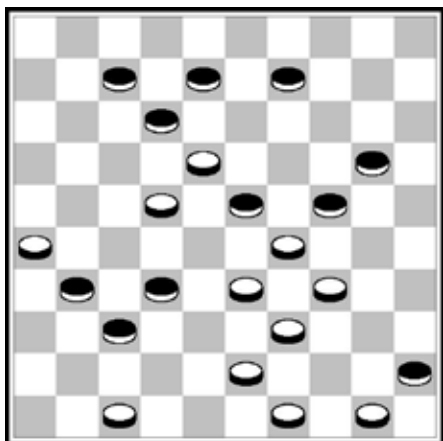

7. (11x11) S.Yushkevitch

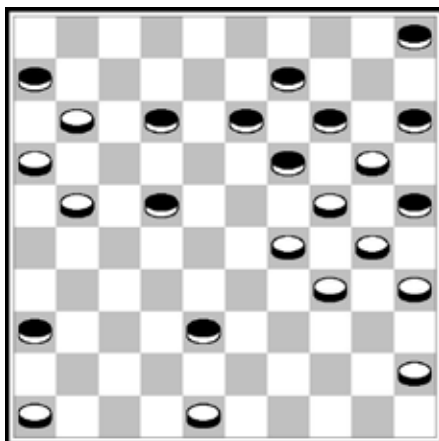

8. (12x12) A.van Mourik

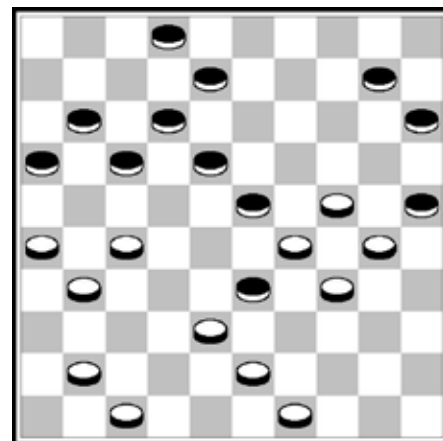

9. (12x12) A.van der Stoep

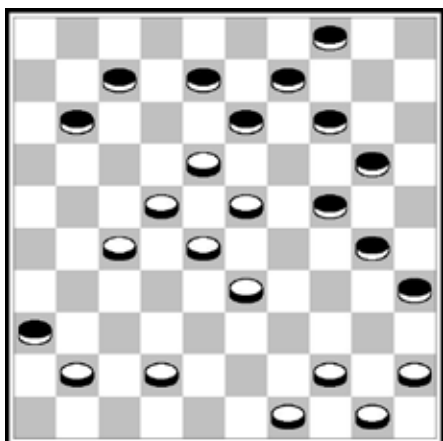

10. (12x12) H.Wilsens

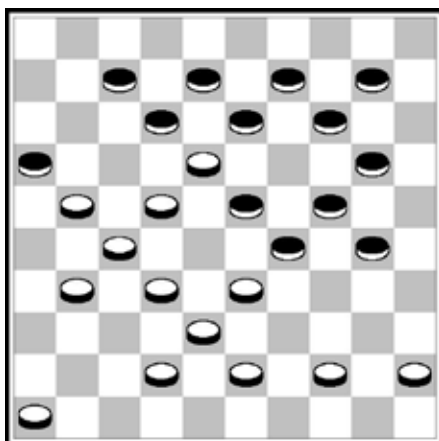

11. (13x13) H.J.Simons

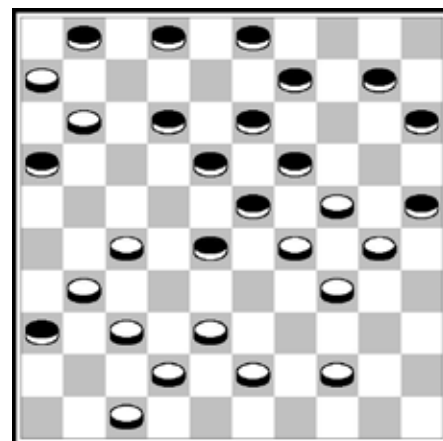

12. (15x14) L.de Rooij